



RAWSON, 5 de Abril del 2019

VISTO:

Los Expedientes de Mensura: P-692-15 plano N° 32406 protocolizado al T° 304 F° 79, P-200-18 plano N° 33322 protocolizado al T° 312 F° 98;

CONSIDERANDO:

Que mediante el primero de los expedientes mencionados en el VISTO se realizó una Mensura Particular con Redistribución, surgiendo del mismo la Parcela 23 de la Chacra 9, Sector 1, Circunscripción 2, del Ejido (12) de El Hoyo.

Que mediante el segundo de los expedientes mencionados en el VISTO se realizó una Mensura Particular con deslinde y Redistribución, surgiendo del mismo la Parcela 23 De la Chacra 9 y las Parcelas 1,3,4 y 5 de la Chacra 20 del Sector 1, Circunscripción 2 del Ejido (12) de El Hoyo.

Que debe asignarse una única e inconfundible nomenclatura a la Parcela resultante

Que corresponde proceder a efectuar la pertinente Rectificación.

POR ELLO:

**EL DIRECTOR GENERAL DE CATASTRO
E INFORMACIÓN TERRITORIAL
DISPONE**

Artículo 1°: Rectifíquese la Nomenclatura Catastral asignada a la parcela resultante surgida del expediente de Mensura P-692-15, plano N° 32406, protocolizado al T° 304, F° 79 de la siguiente manera:

Nomenclatura Catastral Anterior	Nomenclatura Catastral Asignada
Ejido (12) El Hoyo , Circunscripción 2, Sector 1	
Parcela 23	Parcela 24

Artículo 2°: Establecese que la presente modificación inmediatamente estará disponible en el Sistema de Información Territorial y la página web institucional, para consulta y verificación de las partes involucradas en la presente norma legal.

Artículo 3°: Regístrese, pase a las áreas de esta Dirección General que intervienen en el mantenimiento y actualización de datos del Sistema de Información Territorial; notifíquese al profesional obrante, al municipio correspondiente y a la Dirección General del Registro de la Propiedad Inmueble y cumplido, ARCHIVESE.

DISPOSICIÓN N° 31/19 DGCeIT

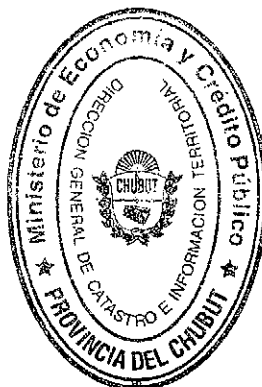

Agrim. Marcos A. Orellano
Director General de Catastro
e Información Territorial

PROVINCIA DEL CHUBUT

PARTIDA

Parcela 2324
177746

DEPARTAMENTO: CUSHAMEN-09

LUGAR: EJIDO 12 (EL HOYO) - CIRCUNSCRIPCION 2 - SECTOR 1

INMUEBLE: (1) CHACRA 9 - PARCELA 3
(2) PARTE CALLE DESAFECTADA

OBJETO: MENSURA PARTICULAR CON REDISTRIBUCION

PROPIETARIOS:

- (1) ALONSO Nadina Victoria, ALONSO Paula Clarisa.
- (2) MUNICIPALIDAD DE EL HOYO

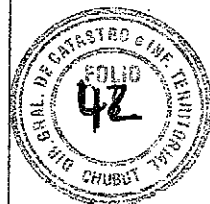

DOMINIO:

- (1) Matrícula: (09-12)54.074 Fecha: 14/06/2007. **PARA CATASTRO**
- (2) Dominio Público origen plano N°3805 (Exp. P216-71) protocolizado T°61 F°20, Desafectado por Ordenanza 063/2007 HCD MEH.

ANTECEDENTES:

Exptes.: P216-71, P408-90, P650-96, P297-98, P988-05, P436-14, P732-14.

CROQUIS DE LOCALIZACION

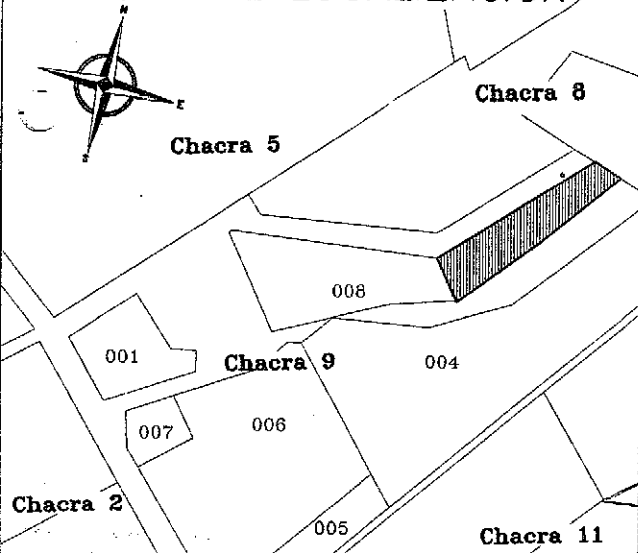

Nadina Alonso
ALONSO Nadina Victoria,
 D.N.I. 26.088.170
 Domicilio: El Hoyo

ALONSO Paula Clarisa,
 D.N.I. 27.688.838
 Domicilio: El Hoyo

Daniel Cardenas
CARDENAS Daniel
 D.N.I.
 INTENDENTE MUNICIPAL

PROTOCOLO DE PLANOS

TOMO	FOLIO
304	79

PROVINCIA DEL CHUBUT

DIRECCION GENERAL DE CATASTRO e INFORMACION TERRITORIAL

- REGISTRADO -

12 SEP 2017

Dario Cardelli
Agrim. Dario Cardelli
 Director General de Catastro e Información Territorial

MODIFICASE NOMECLATURA

Disp. N° 31/19.....D.G.C.e.I.T.

Fecha de Mensura: Junio de 2015
 Fecha de verificado: Junio de 2016

Gaston Salinas
SALINAS GASTON IGNACIO.
 AGRIMENSOR
 Mat. Profesional N° 252
 Inscripción Catastral N° 388
 agrimensorsalinas@hotmail.com.ar

EXPEDIENTE

PLANO N°

P 692-15

32406

NO SEGUN MENSURA

ALA 1:750

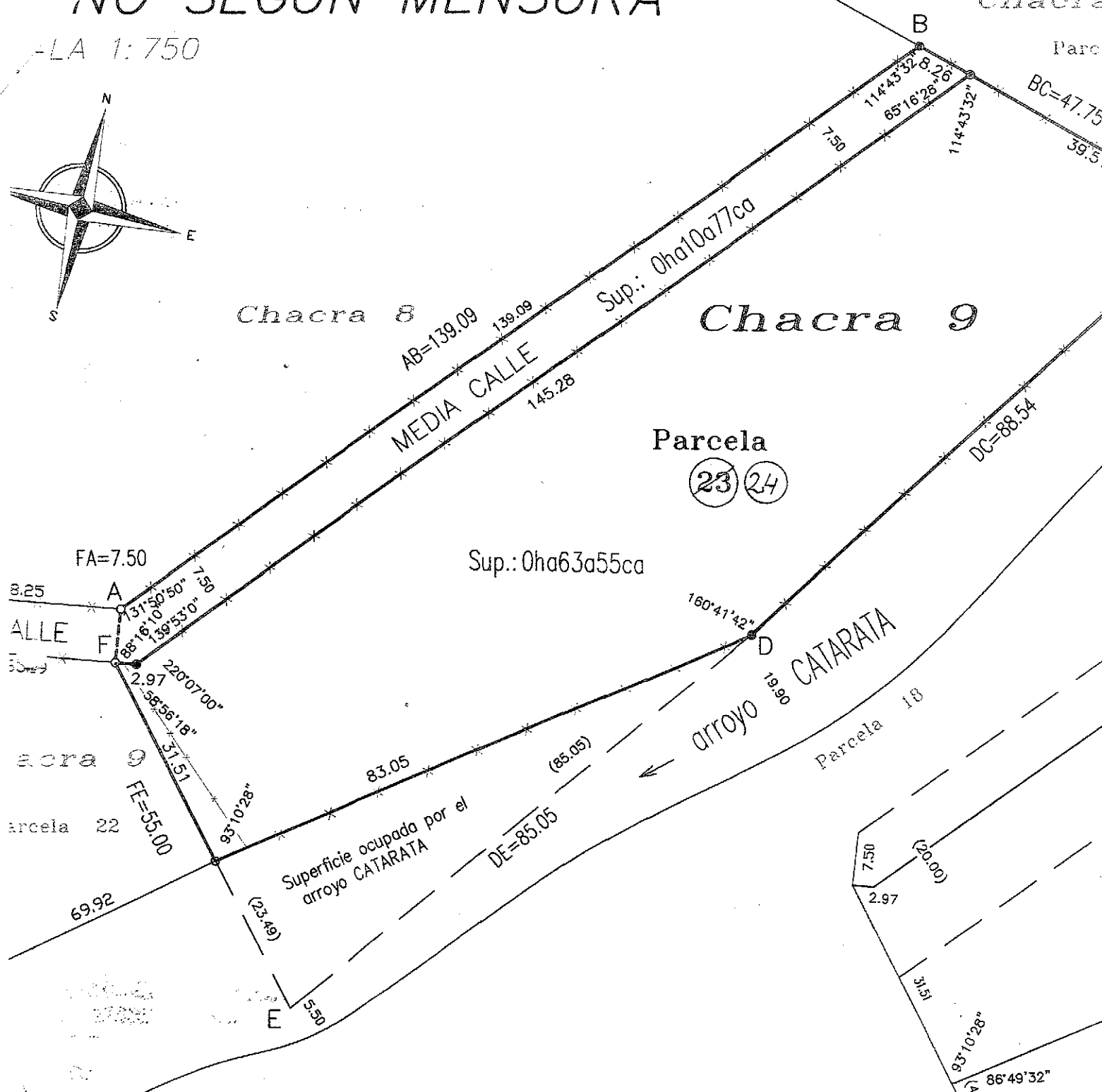
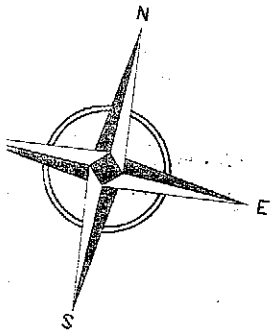

BALANCE DE SUPERFICES

SEGUN MENSURA

A REDISTRIBUIR

SIGNACION	A REDISTRIBUIR		TOTALES
	Parcela 3	calle desafectada	
Parcela 23/24	0ha44a39ca	0ha19a16ca	0ha63a55ca
Superficie ocupada por el arroyo CATARATA	0ha09a74ca	-----	0ha09a74ca
Media Calle deslindada	-----	0ha10a77ca	0ha10a77ca
Total Según Mensura	0ha54a13ca	0ha29a93ca	0ha84a06ca
Según Antecedente	P297-98		
	0ha54a13ca		
Diferencia en		0ca	

Chacra 8

Parcela 2

CROQUIS DE REDISTRIBUCION

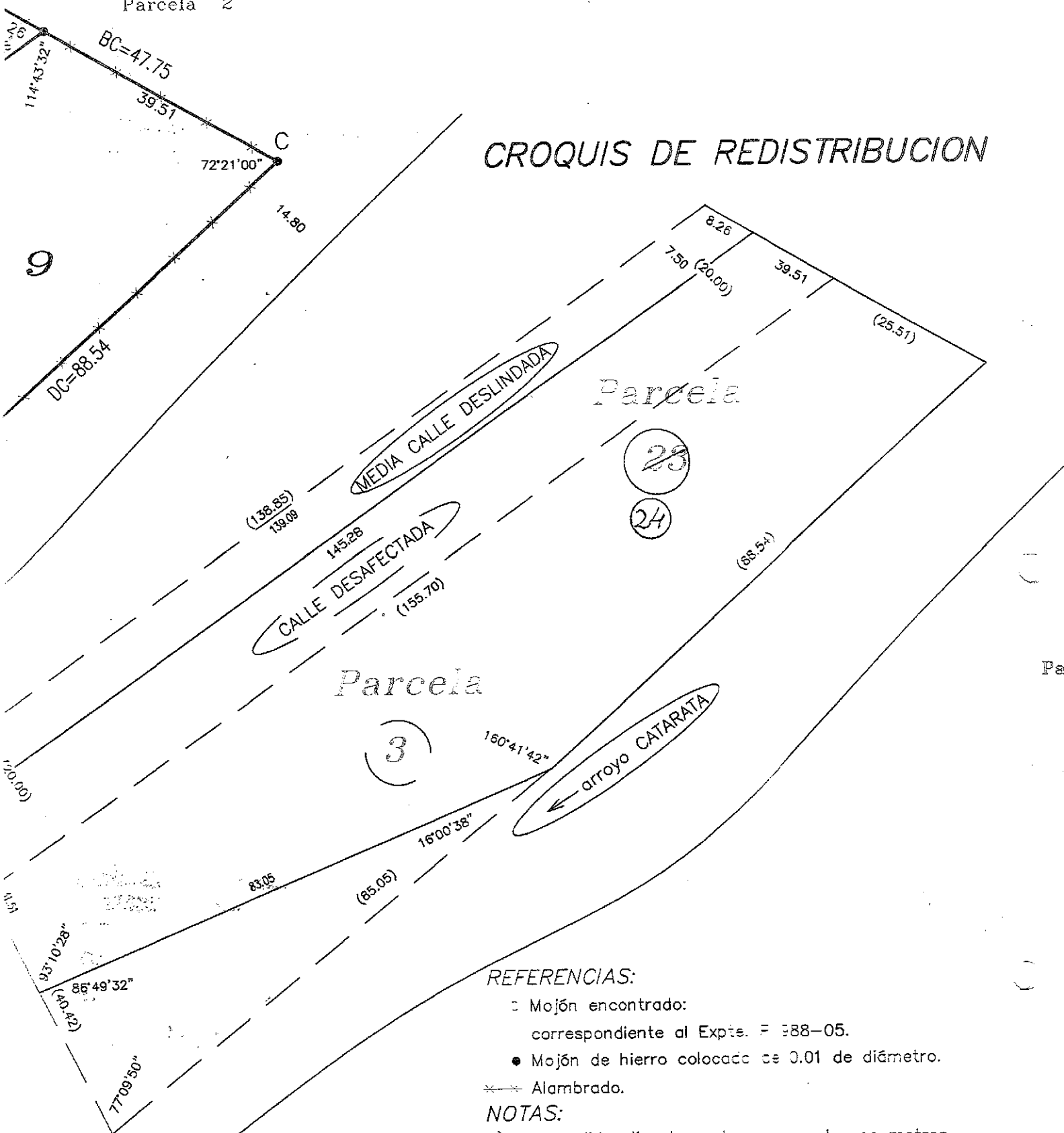

REFERENCIAS:

- Mojón encontrado:
correspondiente al Expte. F 988-05.
- Mojón de hierro colocado de 0.01 de diámetro.
- Alambrado.

NOTAS:

- 1) Las medidas lineales están expresadas en metros.
- 2) Los ángulos no indicados son rectos.
- 3) Los lados de la Parcela 23 entre los vértices C, D y E están materializados por su borde superior del curso ordinario, la cual conforme a lo establecido por la Ley XVII N°53, lo que no obsta los cuales serán perfeccionados oportunamente si dicha línea...
- 4) El alta definitiva de la parcela 23 queda supeditada al otorgamiento. Previo a la constitución de derechos reales sobre la misma deberá haberse obtenido el alta de la parcela 23.24
- 5) La parcela resultante se halla supeditada al cumplimiento de... Previo a la constitución de derechos reales deberá adjuntar certificación municipal de dicho cumplimiento.